



ESTIMACIONES AGRÍCOLAS

Informe semanal al
04 de enero de 2018



ÍNDICE

- Temperaturas
- Precipitaciones
- Estado de las reservas hídricas
- Humedad y estado de los cultivos



TEMPERATURAS

Las temperaturas medias de la última semana se dieron de acuerdo a lo esperado para la época del año en gran parte de la extensión territorial, exceptuando el este de la provincia de La Pampa y en centro de Mendoza, donde se registraron máximas que superaron los 40°C. Para el resto de la región centro y norte del país las máximas oscilaron entre 32 y 38°C, en tanto que para la Patagonia rondaron los 30°C al este y por debajo de 28°C al oeste.

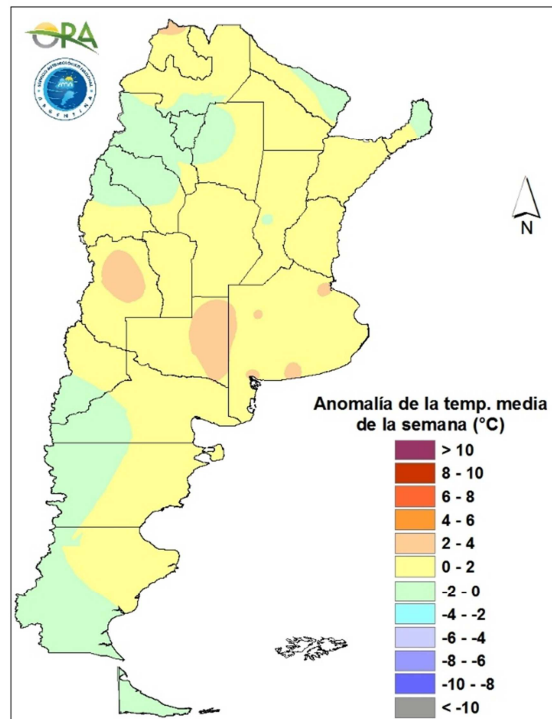

Anomalia de la temperatura media de la semana

Las temperaturas seguirán en aumento y se espera que alcancen los 35°C en todo el centro y norte del país. El sábado se podrá percibir un alivio temporario en las temperaturas, aunque seguirán altas.



PRECIPITACIONES

Las lluvias más importantes de la semana se dieron en el norte del país, principalmente en Catamarca (174mm), Santiago del Estero (95mm), Iguazú (82mm) y Corrientes (78m). En las provincias de Formosa, Chaco y el resto de Corrientes se registraron acumulados superiores a 50mm. También se dieron precipitaciones en la zona central del país, rondando los 30mm, con máximos locales en Córdoba (34mm), Sunchales (32mm), Reconquista (31mm) y Marcos Juárez (30mm).

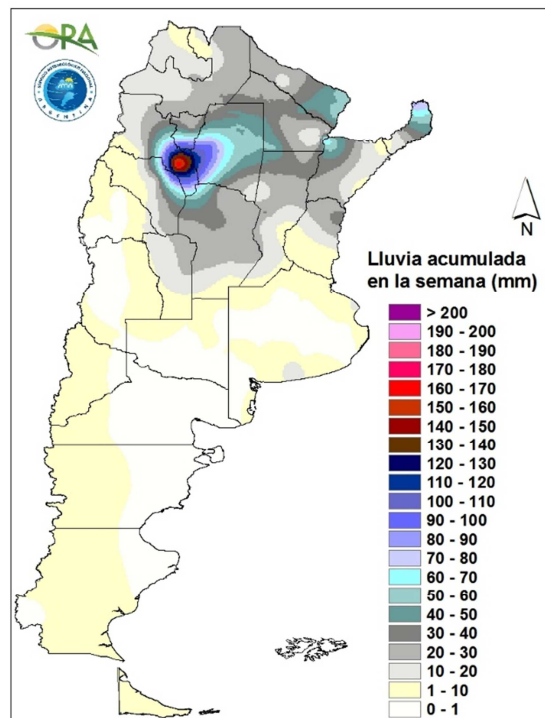

Precipitaciones acumuladas en la semana

El viernes, un sistema de altura ingresaría por el oeste y podría generar a su paso precipitaciones en Cuyo y centro del país, debilitándose a medida que avance hacia el este. El fin de semana aumentan las probabilidades de lluvia en el NOA, con tiempo que continuaría inestable el lunes. En la mayor parte de las regiones pampeana y NEA son bajas las chances de acumulados significativos para esta semana.

ESTADO DE LAS RESERVAS HÍDRICAS

El mapa muestra el estado simulado de las reservas hídricas en el suelo para lotes de soja de primera ocupación. Las precipitaciones registradas durante la última semana en el norte del país han mantenido las reservas adecuadas en el NOA y parte del NEA, quedando aún regiones con excesos hídricos en el norte de Chaco y dentro de Formosa. El resto de las regiones agrícolas de Argentina han disminuido sus reservas provocando zonas deficitarias en la porción sur de Chaco, en la provincia de La Pampa y en el oeste de Buenos Aires. Dado el pronóstico de escasas lluvias y aumento de la temperatura en la región pampeana, para esta semana, no se espera que mejoren las reservas.

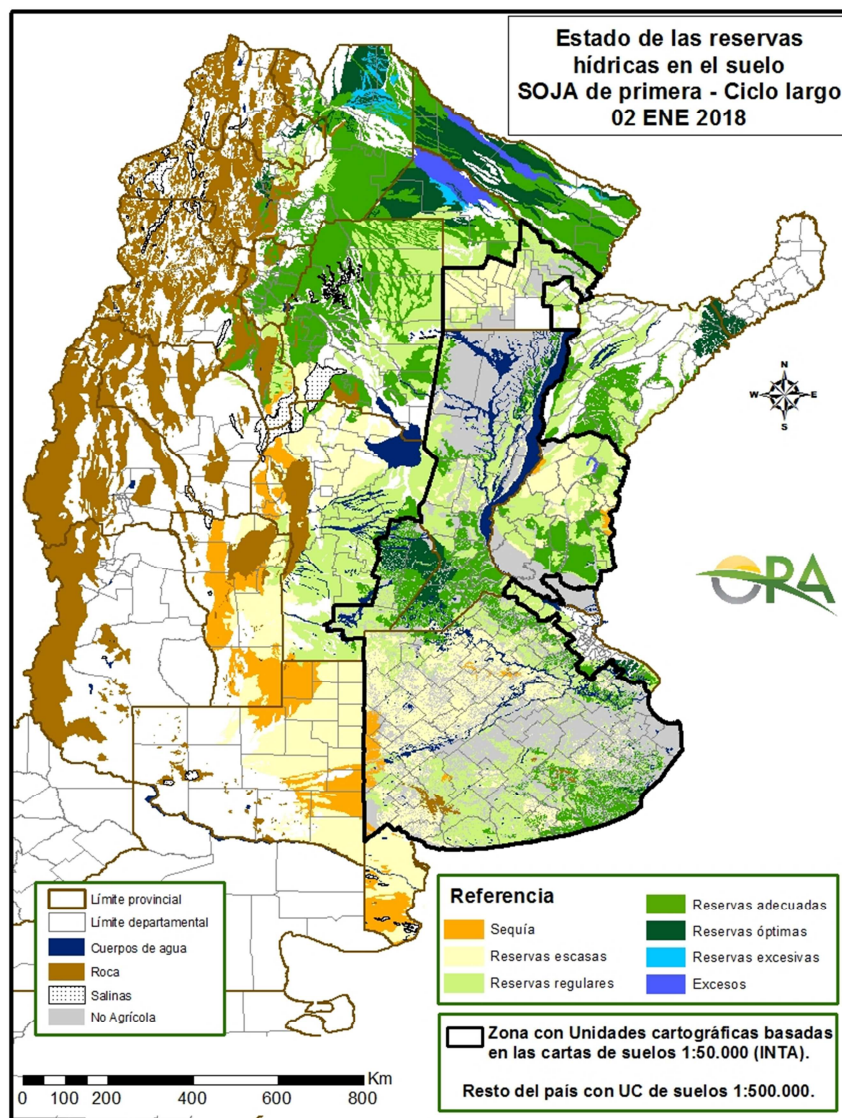

Mapa de reservas hídricas hecho a partir de datos meteorológicos del SMN y del INTA e información de suelos del INTA.



EVOLUCIÓN DE LA SUPERFICIE SEMBRADA Y COSECHADA

AVANCE DE LA SIEMBRA DE MANI

CAMPAÑA: 2017/2018(*)

DELEGACION	TIPO	AREA A SEMBRAR Ha	30/11 %	07/12 %	14/12 %	21/12 %	28/12 %	04/01 %	AREA SEMBRADA Ha
BUENOS AIRES	Colorado								
	Rosado	4.100	100	100	100	100	100	100	4.100
	Total	4.100	100	100	100	100	100	100	4.100
	16/17	790	-	-	-	-	-	-	
JUJUY	Colorado								
	Rosado	588					5	10	59
	Total	588	-	-	-	-	5	10	59
	16/17	588	-	-	-	10	15	20	
SALTA	Colorado								
	Rosado	8.130			1	3	10	20	1.626
	Total	8.130	-	-	1	3	10	20	1.626
	16/17	8.130	-	2	19	29	40	50	
SANTA FE	Colorado								
	Rosado	1.800	100	100	100	100	100	100	1.800
	Total	1.800	100	100	100	100	100	100	1.800
	16/17	5.640	100	100	100	100	100	100	
SAN LUIS	Colorado								
	Rosado	18.650	100	100	100	100	100	100	18.650
	Total	18.650	100	100	100	100	100	100	18.650
	16/17	18.650	100	100	100	100	100	100	
LA PAMPA	Colorado								
	Rosado	8.900			55	72	87	100	8.900
	Total	8.900	-	-	55	72	87	100	8.900
	16/17	14.350	35	55	70	90	100	100	
Laboulaye	Colorado								
	Rosado	100.000	21	35	63	77	85	90	90.000
	Total	100.000	21	35	63	77	85	90	90.000
	16/17	116.000	66	85	89	100	100	100	
Marcos Juárez	Colorado								
	Rosado	8.400	86	100	100	100	100	100	8.400
	Total	8.400	86	100	100	100	100	100	8.400
	16/17	6.290	100	100	100	100	100	100	
Río Cuarto	Colorado								
	Rosado	209.100	100	100	100	100	100	100	209.100
	Total	209.100	100	100	100	100	100	100	209.100
	16/17	149.300	100	100	100	100	100	100	
San Francisco	Colorado								
	Rosado	5.530	100	100	100	100	100	100	5.530
	Total	5.530	100	100	100	100	100	100	5.530
	16/17	5.440	100	100	100	100	100	100	
Villa María	Colorado	0							
	Rosado	39.000	63	84	86	100	100	100	39.000
	Total	39.000	63	84	86	100	100	100	39.000
	16/17	39.000	30	77	99	100	100	100	
CORDOBA	Colorado	0							
	Rosado	362.030	72	79	87	92	94	96	346.500
	Total	362.030	72	79	87	92	94	96	346.500
	16/17	316.030	77	91	96	100	100	100	
TOTAL PAIS	Colorado	0	-	-	-	-	-	-	-
	Rosado	404.198	71	77	85	90	93	94	381.635
	Total	404.198	71	77	85	90	93	94	381.635
	2016/17	364.178	74	88	93	98	98	99	

(*) Cifras Provisorias

Las AREAS están expresadas en hectáreas.

ESTIMACIONES AGRICOLAS

Ministerio de Agroindustria



AVANCE DE LA SIEMBRA DE MAIZ

CAMPAÑA: 2017/2018 (*)

DELEGACION		AREA A SEMBRAR Ha	30/11 %	07/12 %	14/12 %	21/12 %	28/12 %	04/01 %	AREA SEMBRADA Ha
Bahía Blanca		16.600	72	75	89	100	100	100	16.600
Bolívar		108.500	85	87	89	90	98	99	107.420
Bragado		193.490	70	70	70	95	100	100	193.490
General Madariaga		96.000	92	95	95	95	97	98	94.080
Junín		172.000	80	85	99	99	100	100	172.000
La Plata		35.000	80	83	86	91	94	96	33.490
Lincoln		211.400	85	87	93	94	96	97	206.090
Pehuajó		290.800	90	93	100	100	100	100	290.800
Pergamino		206.050	90	99	99	99	100	100	206.050
Pigüé		119.900	66	67	70	80	100	100	119.900
Salliqueló		90.000	52	52	52	81	86	100	90.000
Tandil		280.535	78	92	97	100	100	100	280.540
T.Arroyos		190.000	100	100	100	100	100	100	190.000
25 de Mayo		176.700	90	93	95	97	100	100	176.700
BUENOS AIRES	17/18	2.186.975	83	87	91	96	99	99	2.177.160
	16/17	2.308.200	87	92	95	98	99	99	
Laboulaye		560.000	62	67	75	80	85	87	487.200
M. Juárez		455.200	90	93	94	100	100	100	455.200
Río Cuarto		703.150	45	46	70	90	98	99	696.120
S. Francisco		630.000	50	53	60	70	80	85	535.500
Villa María		436.200	19	22	30	50	70	81	354.980
CORDOBA	17/18	2.784.550	53	56	66	79	87	91	2.529.000
	16/17	2.614.910	46	50	63	68	76	90	
Paraná		104.000	90	90	97	100	100	100	104.000
R. del Tala		295.000	67	71	72	75	84	84	246.970
ENTRE RIOS	17/18	399.000	73	76	79	82	88	88	350.970
	16/17	382.500	80	87	89	93	94	97	
General Pico		292.800	49	61	70	78	84	89	260.940
Santa Rosa		122.000	19	29	45	54	64	73	89.550
LA PAMPA	17/18	414.800	40	52	63	71	78	84	350.490
	16/17	479.000	53	59	62	74	77	83	
Avellaneda		190.000	19	19	19	19	19	27	50.750
C. de Gómez		230.000	67	67	67	67	80	95	218.500
Casilda		116.300	74	74	77	79	90	100	116.300
Rafaela		273.000	60	60	60	60	73	78	212.800
V. Tuerto		250.000	90	90	93	98	99	100	250.000
SANTA FE	17/18	1.059.300	63	63	64	65	73	80	848.350
	16/17	890.800	67	67	68	72	73	81	
CATAMARCA		9.400	5	5	5	5	5	5	470
CORRIENTES		14.000	-	-	-	-	-	-	-
CHACO (Charata)		198.000	-	-	-	-	-	-	-
CHACO (Pcia. R. S. Peña)		170.000	-	-	-	-	-	-	-
FORMOSA		75.000	-	-	-	-	-	-	-
JUJUY		5.740	-	-	5	10	20	30	1.720
MISIONES		20.000	-	-	-	-	-	-	-
SALTA		262.870	-	-	1	1	4	8	21.240
SAN LUIS		380.000	29	33	59	95	98	100	380.000
S. ESTERO (Sgo. Estero)		195.000	12	24	26	26	28	58	114.000
S. ESTERO (Quimili)		590.000	10	11	11	12	12	16	95.290
TUCUMAN		69.550	2	2	2	2	2	2	1.390
TOTAL PAIS	17/18	8.834.185	52	55	61	69	74	78	6.870.080
	16/17	8.481.854	52	56	63	67	72	79	

(*) Cifras Provisorias

Las AREAS están expresadas en hectáreas.

ESTIMACIONES AGRICOLAS

Ministerio de AGROINDUSTRIA



AVANCE DE LA SIEMBRA DE SOJA									
CAMPAÑA: 2017/2018 (*)									
DELEGACION		AREA A SEMBRAR Has	30/11	07/12	14/12	21/12	28/12	04/01	AREA SEMBRADA Has
			%	%	%	%	%		
Bahía Blanca	1º	0	-	-	-	-	-	-	-
	2º	0	-	-	-	-	-	-	-
Bolívar	1º	231.000	55	60	60	80	100	100	231.000
	2º	68.200	-	-	-	56	85	100	68.200
Bragado	1º	323.320	80	90	90	95	100	100	323.320
	2º	160.240	1	1	1	30	60	90	144.220
	F	5.180	-	-	-	-	-	100	5.180
Gral. Madariaga	1º	95.000	35	68	68	93	95	98	93.230
	2º	20.800	-	-	-	-	10	77	16.050
Junín	1º	334.500	75	80	99	99	100	100	334.500
	2º	115.500	-	-	6	44	93	96	111.240
La Plata	1ª	73.000	50	64	67	91	100	100	73.000
	2ª	23.000	-	-	-	5	37	57	13.190
	F	4.000	-	-	-	-	-	100	4.000
Lincoln	1º	486.000	75	80	86	90	94	96	465.980
	2º	85.800	-	-	-	-	23	37	31.600
	F	13.200	-	-	-	-	-	100	13.200
Pehuajó	1º	454.000	90	95	100	100	100	100	454.000
	2º	117.000	-	-	11	15	20	24	27.570
	F	15.500	-	-	-	-	-	100	15.500
Pergamino	1º	530.950	95	100	100	100	100	100	530.950
	2º	165.300	15	39	73	80	100	100	165.300
Pigüé	1º	177.630	9	12	16	20	30	100	177.630
	2º	39.300	-	-	-	1	30	50	19.650
Salliqueló	1º	140.000	62	75	75	94	99	100	140.000
	2º	20.000	-	-	-	-	14	78	15.500
	F	5.000	-	-	-	-	-	100	5.000
Tandil	1º	380.000	78	89	97	100	100	100	380.000
	2º	230.000	-	-	-	-	-	-	-
T.Arroyos	1º	500.000	30	35	40	42	100	100	500.000
	2º	190.000	-	-	-	-	10	12	22.800
25 de Mayo	1º	418.000	45	50	60	75	90	98	409.640
	2º	82.800	-	-	-	40	70	90	74.520
BUENOS AIRES	17/18	5.504.220	50	56	61	69	82	88	4.865.970
	16/17	5.980.061	49	62	73	79	86	91	-
Laboulaye	1ª	490.000	31	47	72	90	95	100	490.000
	2ª	80.000	-	-	-	13	20	40	32.000
M. Juárez	1ª	608.800	100	100	100	100	100	100	608.800
	2ª	127.500	2	47	58	87	100	100	127.500
Río Cuarto	1ª	969.800	90	95	100	100	100	100	969.800
	2ª	83.385	1	12	41	80	95	98	81.720
S.Francisco	1ª	682.970	50	60	70	80	90	100	682.970
	2ª	396.770	-	-	5	20	40	60	238.060
V. María	1ª	622.450	65	82	82	100	100	100	622.450
	2ª	237.850	-	10	20	32	50	62	146.520
CORDOBA	17/18	4.299.525	55	64	72	82	88	93	3.999.820
	16/17	4.871.202	55	63	73	79	87	95	-
Paraná	1ª	346.000	94	100	100	100	100	100	346.000
	2ª	120.000	-	35	55	95	100	100	120.000
R. del Tala	1ª	645.000	86	95	96	100	100	100	645.000
	2ª	215.000	16	33	49	72	93	100	215.000
ENTRE RIOS	17/18	1.326.000	69	81	85	95	99	100	1.326.000
	16/17	1.326.400	55	79	89	95	98	99	-
General Pico	1ª	276.500	8	23	51	69	79	88	244.230
	2ª	41.800	-	-	-	-	-	19	8.120
Santa Rosa	1ª	80.000	10	22	27	34	44	50	39.700
	2ª	6.000	-	-	-	-	-	-	-
LA PAMPA	17/18	404.300	7	20	40	54	63	72	292.050
	16/17	496.000	23	35	49	63	77	83	-
Avellaneda	1ª	140.700	8	19	44	69	87	97	136.840
	2ª	108.000	-	2	11	49	75	89	96.400
C.de Gómez	1ª	524.120	96	100	100	100	100	100	524.120
	2ª	224.500	-	67	67	100	100	100	224.500
Casilda	1ª	493.800	97	100	100	100	100	100	493.800
	2ª	190.900	37	51	62	90	100	100	190.900
Rafaela	1ª	528.000	75	84	87	95	100	100	528.000
	2ª	232.000	38	52	60	78	90	96	221.880
V. Tuerto	1ª	330.000	85	85	97	100	100	100	330.000
	2ª	79.000	-	8	15	25	50	65	51.350
SANTA FE	17/18	2.851.020	64	75	80	91	96	98	2.797.790
	16/17	2.957.363	60	78	86	92	95	97	-
CATAMARCA		29.300	-	-	-	-	-	2	610
CORRIENTES		20.000	-	-	-	-	-	10	2.000
Charata (CHACO)		262.000	-	-	-	3	12	20	52.400
Pcia. R.S.Peña (CHACO)		220.000	-	-	-	-	11	29	63.930
FORMOSA		25.000	-	-	-	-	5	15	3.750
JUJUY		7.238	-	-	-	10	20	30	2.170
MISIONES		1.550	-	-	-	-	20	50	780
SALTA		463.800	-	-	-	3	10	18	83.950
SAN LUIS	1º	296.100	65	70	97	100	100	100	296.100
	2º	5.200	5	8	37	63	89	100	5.200
S. ESTERO		159.500	15	22	29	29	32	73	116.450
Quimilí (S. del ESTERO)		734.000	-	4	5	13	15	87	636.010
TUCUMAN		203.200	-	-	1	4	7	11	23.080
TOTAL PAIS	17/18	16.811.953	48	56	62	71	78	87	14.571.870
	16/17	18.056.462	50	61	70	76	84	90	-

(*) Cifras provisionarias

Las áreas están expresadas en hectáreas

ESTIMACIONES AGRICOLAS

Ministerio de Agroindustria



AVANCE DE LA SIEMBRA DE SORGO									
CAMPAÑA: 2017/2018 (*)									
DELEGACION		AREA A SEMBRAR Ha	30/11 %	07/12 %	14/12 %	21/12 %	28/12 %	04/01 %	AREA SEMBRADA Ha
Bahía Blanca		4.000	47	80	91	100	100	100	4.000
Bolívar		-	-	-	-	-	-	-	-
Bragado		7.800	100	100	100	100	100	100	7.800
General Madariaga		650	-	-	-	-	-	-	-
Junín		14.900	10	15	88	90	95	98	14.602
La Plata		8.500	25	58	61	90	100	100	8.500
Lincoln		13.400	85	93	100	100	100	100	13.400
Pehuajó		2.650	95	97	100	100	100	100	2.650
Pergamino		10.100	89	100	100	100	100	100	10.100
Pigüé		67.785	52	52	52	52	100	100	67.785
Salliqueló		35.000	10	11	25	31	47	100	35.000
Tandil		5.300	-	-	-	-	-	-	-
T.Arroyos		-	-	-	-	-	-	-	-
25 de Mayo		7.000	8	10	30	60	80	90	6.300
BUENOS AIRES	17/18	177.085	43	47	57	62	85	96	170.137
	16/17	190.510	46	61	82	93	93	99	-
Laboulaye		4.500	46	75	90	100	100	100	4.500
M. Juárez		11.500	69	80	90	100	100	100	11.500
Río Cuarto		8.630	100	100	100	100	100	100	8.630
S. Francisco		20.870	20	22	35	50	60	80	16.696
Villa María		21.300	10	12	21	45	55	80	17.070
CORDOBA	17/18	66.800	37	43	52	67	73	87	58.396
	16/17	97.350	56	77	87	95	98	100	-
Paraná		58.000	58	69	78	100	100	100	58.000
R. del Tala		54.000	50	57	57	57	69	69	37.400
ENTRE RIOS	17/18	112.000	54	63	68	79	85	85	95.400
	16/17	121.400	87	89	91	93	95	98	-
General Pico		3.200	-	-	54	73	94	100	3.200
Santa Rosa		41.000	5	8	16	22	41	52	21.238
LA PAMPA	17/18	44.200	5	7	19	26	45	55	24.438
	16/17	31.900	9	13	21	45	53	66	-
Avellaneda		50.200	62	63	63	70	70	77	38.559
C. de Gómez		12.400	60	65	65	80	92	100	12.400
Casilda		4.200	100	100	100	100	100	100	4.200
Rafaela		45.000	66	83	85	95	97	100	45.000
V. Tuerto		3.470	100	100	100	100	100	100	3.470
SANTA FE	17/18	115.270	66	74	74	83	85	90	103.629
	16/17	113.030	56	67	74	77	80	82	-
CATAMARCA		300	-	-	-	-	-	-	-
CORRIENTES		4.000	-	-	-	-	-	-	-
CHACO (Pcia. R. S. Peña)		25.000	-	-	-	-	-	-	-
CHACO (Charata)		23.500	-	-	-	-	-	-	-
FORMOSA		49.000	-	-	-	-	-	-	-
JUJUY		-	-	-	-	-	-	-	-
MISIONES		-	-	-	-	-	-	-	-
SALTA		-	-	-	-	-	-	-	-
SAN LUIS		12.650	49	55	60	100	100	100	12.650
SGO. del ESTERO		27.500	15	26	34	34	41	77	21.227
SGO. del ESTERO (Quimilí)		49.000	-	-	2	4	10	15	7.526
TUCUMAN		4.200	-	-	-	-	-	-	-
TOTAL PAIS	17/18	710.505	35	40	46	53	62	69	493.403
	16/17	728.280	39	49	58	67	73	77	-

(*) Cifras Provisorias
Las AREAS están expresadas en hectáreas.
ESTIMACIONES AGRICOLAS
Ministerio de Agroindustria



AVANCE DE LA COSECHA DE CEBADA CERVECERA

CAMPAÑA: 2017/2018(*)

DELEGACION		AREA	30/11	07/12	14/12	21/12	28/12	04/01	AREA	AREA
		SEMBRADA	%	%	%	%	%	%	PERDIDA	COSECHADA
		Ha							Ha	Ha
Bahía Blanca		35.200	-	-	7	46	61	100	7.200	28.000
Bolívar		21.000	-	-	-	100	100	100	-	21.000
Bragado		21.200	5	40	80	100	100	100	-	21.200
General Madariaga		7.000	-	-	-	5	20	100	-	7.000
La Plata		9.800	-	-	4	35	87	100	-	9.800
Junín		9.500	-	-	15	100	100	100	300	9.200
Lincoln		16.970	-	1	21	40	100	100	1.910	15.060
Pehuajó		66.900	-	-	49	60	98	99	7.500	59.026
Pergamino		5.000	46	77	100	100	100	100	-	5.000
Pigüé		82.530	-	-	9	10	40	60	10.650	43.128
Salliqueló		40.000	-	-	-	52	77	100	10.220	29.780
Tandil		125.025	-	-	6	15	62	92	-	114.485
T.Arroyos		306.400	-	-	20	60	70	85	30.000	234.940
25 de Mayo		23.400	-	-	-	30	60	100	-	23.400
BUENOS AIRES	17/18	769.925	0	2	18	47	70	88	67.780	621.019
	16/17	830.759	0	1	18	62	83	94	-	-
Laboulaye		2.000	-	71	100	100	100	100	1.400	600
M. Juárez		11.900	49	85	100	100	100	100	9.500	2.400
Río Cuarto		5.000	80	100	100	100	100	100	-	5.000
S. Francisco		26.000	-	-	-	60	100	100	-	26.000
Villa María		1.500	30	60	90	100	100	100	500	1.000
CORDOBA	17/18	46.400	16	23	25	70	100	100	11.400	35.000
	16/17	51.772	36	46	97	100	100	100	-	-
Paraná		5.300	100	100	100	100	100	100	300	5.000
R. del Tala		-	-	-	-	-	-	-	-	-
ENTRE RIOS	17/18	5.300	100	100	100	100	100	100	300	5.000
	16/17	4.000	100	100	100	100	100	100	-	-
General Pico		11.500	-	-	8	26	57	82	600	8.970
Santa Rosa		35.000	-	-	-	-	44	85	5.600	25.111
LA PAMPA	17/18	46.500	-	-	2	7	47	85	6.200	34.080
	16/17	59.015	-	21	37	69	88	100	-	-
Avellaneda		-	-	-	-	-	-	-	-	-
C. de Gómez		12.000	97	100	100	100	100	100	-	12.000
Casilda		3.200	70	100	100	100	100	100	-	3.200
Rafaela		4.000	-	-	-	-	-	-	4.000	-
V. Tuerto		3.700	85	100	100	100	100	100	300	3.400
SANTA FE	17/18	22.900	90	100	100	100	100	100	4.300	18.600
	16/17	27.412	74	100	100	100	100	100	-	-
SGO. del ESTERO	17/18	11.500	100	100	100	100	100	100	4.000	7.500
	16/17	6.166	-	-	-	-	-	-	-	-
TOTAL PAIS	17/18	902.525	4	5	20	47	70	88	89.980	721.199
	16/17	980.043	3	5	21	63	84	94	-	-

(*) Cifras Provisorias

Las AREAS están expresadas en hectáreas.

ESTIMACIONES AGRICOLAS

MINISTERIO de AGROINDUSTRIA



AVANCE DE LA COSECHA DE TRIGO

CAMPAÑA: 2017/2018(*)

DELEGACION		AREA SEMBRADA Ha	30/11	07/12	14/12	21/12	28/12	04/01	AREA PERDIDA Ha	AREA COSECHADA Ha
			%	%	%	%	%	%		
Bahía Blanca	T. Pan	96.175	-	-	-	-	10	65	-	62.230
	T. Fideos	1.000	-	-	-	-	-	50	-	500
Bolívar	T. Pan	71.000	-	-	-	56	99	99	-	70.640
	T. Fideos	3.000	-	-	-	100	100	100	-	3.000
General Madariaga		136.000	-	10	40	90	100	100	-	136.000
Bragado		22.850	-	-	18	19	25	84	380	18.810
Junín		108.000	-	-	13	97	99	99	3.000	103.950
La Plata		13.500	-	-	3	15	72	97	500	12.620
Lincoln		45.400	-	-	3	45	99	100	1.430	43.970
Pehuajó	T. Pan	93.400	-	-	12	18	77	100	8.800	84.600
	T. Fideos	-	-	-	-	-	-	-	-	-
Pergamino		112.600	21	55	93	100	100	100	-	112.600
Pigüé	T. Pan	337.000	-	-	-	3	25	50	3.600	166.700
	T. Fideos	9.100	-	-	-	4	26	50	950	4.080
Saliqueló	T. Pan	122.500	-	-	-	11	36	100	1.250	121.250
	T. Fideos	1.700	-	-	-	54	96	96	-	1.630
Tandil	T. Pan	248.750	-	-	-	-	-	-	7.462	-
	T. Fideos	9.710	-	-	-	-	-	-	389	-
T.Arroyos	T. Pan	423.900	-	-	-	-	-	-	40.000	-
	T. Fideos	28.140	-	-	-	-	-	-	4.000	-
25 de Mayo		106.100	-	-	-	40	60	90	-	95.490
BUENOS AIRES	17/18	1.989.825	1	4	10	25	39	54	71.761	1.038.070
	16/17	2.354.200	0	1	9	33	61	84	-	-
Laboulaye		140.000	8	33	70	93	98	100	-	140.000
M. Juárez		338.300	44	62	85	100	100	100	34.000	304.300
Río Cuarto		150.000	29	49	84	100	100	100	-	150.000
S. Francisco		595.970	10	20	60	80	90	95	-	566.170
Villa María		312.850	42	76	86	100	100	100	-	312.850
CORDOBA	17/18	1.537.120	25	44	74	91	96	98	34.000	1.473.320
	16/17	1.580.050	31	70	94	100	100	100	-	-
Paraná		127.000	70	100	100	100	100	100	1.500	125.500
R. del Tala		245.000	45	67	93	100	100	100	2.800	242.200
ENTRE RIOS	17/18	372.000	54	78	95	100	100	100	4.300	367.700
	16/17	375.800	30	68	89	96	100	100	-	-
General Pico		98.100	-	-	9	29	61	83	4.900	77.370
Santa Rosa		186.450	-	-	-	2	47	79	-	147.650
LA PAMPA	17/18	284.550	-	-	3	11	51	80	4.900	225.020
	16/17	381.900	-	6	19	44	60	90	-	-
Avellaneda		148.500	92	98	100	100	100	100	-	148.500
C. de Gómez		287.500	81	100	100	100	100	100	-	287.500
Casilda		165.800	44	88	100	100	100	100	-	165.800
Rafaela		273.000	75	94	100	100	100	100	5.000	268.000
V. Tuerto		72.000	10	75	92	100	100	100	9.360	62.640
SANTA FE	17/18	946.800	70	94	99	100	100	100	14.360	932.440
	16/17	943.900	48	75	98	100	100	100	-	-
CATAMARCA		15.600	90	100	100	100	100	100	920	14.680
CORRIENTES		-	-	-	-	-	-	-	-	-
CHACO (Charata)		95.500	100	100	100	100	100	100	5.970	89.530
CHACO (Pcia. R. S. Peña)		43.830	100	100	100	100	100	100	550	43.280
FORMOSA		-	-	-	-	-	-	-	-	-
JUJUY		3.435	97	100	100	100	100	100	-	3.440
MISIONES		-	-	-	-	-	-	-	-	-
SALTA		99.850	95	100	100	100	100	100	7.861	91.990
SAN LUIS	T. Pan	10.050	24	40	60	100	100	100	1.200	8.850
	T. Fideos	600	100	100	100	100	100	100	-	600
SGO. del ESTERO		81.500	100	100	100	100	100	100	-	81.500
SGO. del ESTERO (Quimili)		332.700	90	96	100	100	100	100	-	332.700
TUCUMAN	T. Pan	125.800	90	100	100	100	100	100	3.840	121.960
	T. Fideos	8.950	97	100	100	100	100	100	650	8.300
TOTAL PAIS	17/18	5.948.110	34	46	58	69	77	83	150.312	4.833.380
	16/17	6.364.000	26	43	59	73	85	94	-	-

(*) Cifras Provisorias

Las AREAS están expresadas en hectáreas.

ESTIMACIONES AGRICOLAS

MINISTERIO de AGROINDUSTRIA



ESTADO DE LOS CULTIVOS
Y HUMEDAD DEL SUELO

HUMEDAD Y ESTADO DE LOS CULTIVOS

Desde el 29/12/17 hasta el 04/01/18

PROVINCIA	DELEGACION	MAIZ									GIRASOL										
		Estadio Fenológico					Estado General				Humedad	Estadio Fenológico (*)					Estado General				Humedad
		E	C	F	L	M	MB	B	R	M		E	C	F	L	M	MB	B	R	M	
BUENOS AIRES	BAHIA BLANCA	1	99	-	-	-	-	91	9	-	A	-	100	-	-	-	-	100	-	-	A
	BOLIVAR	33	67	-	-	-	-	100	-	-	A/R	-	100	-	-	-	-	69	-	-	A/R
	BRAGADO	-	50	50	-	-	-	100	-	-	A	-	50	50	-	-	-	100	-	-	A
	GENERAL MADARIAGA	-	90	10	-	-	-	100	-	-	A/R	-	8	92	-	-	-	100	-	-	A
	JUNIN	-	9	91	-	-	-	100	-	-	A/R	-	-	-	-	-	-	-	-	-	-
	LA PLATA	5	71	24	-	-	-	100	-	-	R	-	74	26	-	-	74	26	-	-	R
	LINCOLN	2	41	58	-	-	-	100	-	-	A	-	68	32	-	-	-	100	-	-	A
	PEHUAJO	-	23	77	-	-	-	90	10	-	PS/S	-	32	68	-	-	61	39	-	-	A/PS/S
	PERGAMINO	-	23	77	-	-	-	100	-	-	A	-	-	100	-	-	-	100	-	-	A
	PIGUE	12	88	-	-	-	-	72	28	-	A	-	97	3	-	-	-	71	29	-	A
	SALLIQUELO	5	91	-	-	-	-	100	-	-	A/R	-	100	-	-	-	-	77	-	-	A/R
	TANDIL	-	100	-	-	-	-	95	5	-	A/R	-	100	-	-	-	-	54	-	-	A/R
	TRES ARROYOS	-	-	-	-	-	-	-	-	-	-	-	-	-	-	-	-	-	-	-	-
25 DE MAYO	-	-	-	-	-	-	-	-	-	-	-	-	-	-	-	-	-	-	-	-	
CORDOBA	LABOULAYE	-	-	-	-	-	-	-	-	-	-	-	-	-	-	-	-	-	-	-	
	MARCOS JUAREZ	1	6	93	-	-	4	81	15	-	A	-	-	100	-	-	-	100	-	-	A
	RIO CUARTO	30	70	-	-	-	-	100	-	-	A/PS	-	100	-	-	-	-	100	-	-	A/PS
	SAN FRANCISCO	-	-	-	-	-	-	-	-	-	-	-	-	-	-	-	-	-	-	-	
	VILLA MARIA	18	68	14	-	-	-	100	-	-	A	-	-	-	-	-	-	-	-	-	
ENTRE RIOS	PARANA	-	10	20	70	-	-	82	18	-	R/PS	-	-	53	47	-	-	100	-	-	R/PS
	ROSARIO DEL TALA	7	11	82	-	-	13	35	46	7	R	-	-	50	50	-	-	-	-	-	
LA PAMPA	GENERAL PICO	30	70	-	-	-	-	100	-	-	R/PS	-	86	14	-	-	-	100	-	-	R/PS
	SANTA ROSA	34	66	-	-	-	-	93	-	-	A/R/PS	39	61	-	-	-	-	87	14	-	A/R
SANTA FE	AVELLANEDA	10	-	9	40	41	-	77	23	-	A/R	-	-	-	32	68	-	80	20	-	A/R/PS
	CASILDA	-	26	74	-	-	9	75	16	-	A	-	-	-	-	-	-	-	-	-	
	CANADA de GOMEZ	10	30	-	60	-	48	38	12	2	A/R	-	-	-	39	61	24	57	20	-	A/R
	RAFAELA	21	-	-	79	-	-	87	13	-	A/R	-	-	-	94	6	-	70	30	-	A/R
VENADO TUERTO	2	90	8	-	-	-	100	-	-	A	-	-	80	10	-	-	100	-	-	A	
CATAMARCA	CATAMARCA	-	-	-	-	-	-	-	-	-	-	-	-	-	-	-	-	-	-	-	
CORRIENTES	CORRIENTES	-	-	-	-	-	-	-	-	-	-	-	-	-	-	-	-	-	-	-	
CHACO	CHARATA	-	-	-	-	-	-	-	-	-	-	-	-	60	40	29	46	25	0	R	
	ROQUE SAENZ PENA	-	-	-	-	-	-	-	-	-	-	-	-	32	68	14	55	31	-	A/R	
FORMOSA	FORMOSA	-	-	-	-	-	-	-	-	-	-	-	-	-	-	-	-	-	-		
JUJUY	JUJUY	10	21	-	-	-	-	100	-	-	A	-	-	-	-	-	-	-	-		
MISIONES	POSADAS	-	-	-	-	-	-	-	-	-	-	-	-	-	-	-	-	-	-		
SALTA	SALTA	8	-	-	-	-	-	100	-	-	A	-	-	-	-	-	-	-	-		
SAN LUIS	SAN LUIS	-	92	8	-	-	-	100	-	-	A	-	74	26	-	-	-	100	-	-	A
SANTIAGO DEL ESTERO	SANTIAGO DEL ESTERO	-	100	-	-	-	-	100	-	-	A/R	-	-	-	-	-	-	-	-		
	QUIMILI	44	56	-	-	-	-	80	20	-	A/R/PS	-	-	-	-	100	-	77	23	0	A/R
TUCUMAN	TUCUMAN	-	-	-	-	-	-	-	-	-	-	-	-	-	-	-	-	-	-		

Las cifras expresan porcentaje de la superficie del área sembrada.

Estado general: MB: Muy Bueno, B: Bueno, R: Regular, M:Malo.

Humedad: A: Adecuada, R: Regular, E: Exceso, I: Inundación, PS: Principio de Sequía, S: Sequía.

Estadio Fenológico: E: Emergencia; C:Crecimiento; F: Floración; L: Llenado; M: Madurez

(*) La sumatoria puede ser inferior a 100, correspondiendo la diferencia a siembras aún sin emerger.



HUMEDAD Y ESTADO DE LOS CULTIVOS

Desde el 29/12/17 hasta el 04/01/18

PROVINCIA	DELEGACION	SOJA de primera								SOJA de segunda								HUMEDAD	
		Estadio Fenológico (*)					Estado General			Estadio Fenológico(*)					Estado General				
		E	C	F	L	M	MB	B	R	M	E	C	F	L	M	MB	B		R
BUENOS AIRES	BAHIA BLANCA	-	-	-	-	-	-	-	-	-	-	-	-	-	-	-	-	-	-
	BOLIVAR	-	-	-	-	-	-	-	-	-	-	-	-	-	-	-	-	-	-
	BRAGADO	-	80	20	-	-	-	100	-	-	60	-	-	-	-	-	-	-	-
	GRAL. MADARIAGA	7	93	-	-	-	-	100	-	-	-	-	-	-	-	-	-	-	-
	JUNIN	-	90	10	-	-	-	100	-	-	12	88	-	-	-	-	100	-	-
	LA PLATA	-	100	-	-	-	76	24	-	-	50	50	-	-	-	50	50	-	-
	LINCOLN	2	98	-	-	-	-	100	-	-	38	62	-	-	-	-	100	-	-
	PEHUAJO	-	72	28	-	-	21	55	24	-	50	50	-	-	-	47	39	14	-
	PERGAMINO	-	92	8	-	-	-	100	-	-	-	100	-	-	-	-	100	-	-
	PIGÜE	45	35	-	-	-	-	85	15	-	44	-	-	-	-	-	100	-	-
	SALLIQUELO	2	98	-	-	-	-	69	-	-	10	65	-	-	-	-	-	-	-
	TANDIL	-	100	-	-	-	-	69	-	-	-	-	-	-	-	-	-	-	-
TRES ARROYOS	-	-	-	-	-	-	-	-	-	-	-	-	-	-	-	-	-	-	
25 DE MAYO	-	-	-	-	-	-	-	-	-	-	-	-	-	-	-	-	-	-	
CORDOBA	LABOULAYE	-	-	-	-	-	-	-	-	-	-	-	-	-	-	-	-	-	
	MARCOS JUAREZ	-	9	91	-	-	-	100	-	-	7	93	-	-	-	100	-	-	
	RIO CUARTO	-	100	-	-	-	-	100	-	-	24	76	-	-	-	100	-	-	
	SAN FRANCISCO	-	-	-	-	-	-	-	-	-	-	-	-	-	-	-	-	-	
	VILLA MARIA	18	82	-	-	-	-	100	-	-	50	50	-	-	-	100	-	-	
ENTRE RIOS	PARANA	-	100	-	-	-	-	98	2	-	17	83	-	-	-	100	-	-	
	ROSARIO DEL TALA	1	99	-	-	-	-	-	-	10	90	-	-	-	-	-	-	-	
LA PAMPA	GENERAL PICO	30	70	-	-	-	-	100	-	-	100	-	-	-	-	100	-	-	
	SANTA ROSA	50	40	-	-	-	-	89	-	1	-	-	-	-	-	-	-	-	
SANTA FE	AVELLANEDA	34	66	-	-	-	-	78	22	-	47	53	-	-	-	81	19	-	
	CASILDA	-	10	90	-	-	14	76	10	-	100	-	-	-	-	100	-	-	
	CANADA de GOMEZ	-	59	36	5	-	45	36	19	-	1	99	-	-	-	57	23	20	
	RAFAELA	5	72	23	-	-	-	100	-	-	29	71	-	-	-	100	-	-	
	VENADO TUERTO	-	100	-	-	-	-	100	-	-	10	40	-	-	-	100	-	-	
CATAMARCA	CATAMARCA	-	-	-	-	-	-	-	-	-	-	-	-	-	-	-	-	-	
CORRIENTES	CORRIENTES	-	-	-	-	-	-	-	-	-	-	-	-	-	-	-	-	-	
CHACO	CHARATA	36	46	-	-	-	-	-	-	-	-	-	-	-	-	-	-	-	
	Pcia. R. S. PEÑA	31	69	-	-	-	6	94	-	-	-	-	-	-	-	-	-	-	
FORMOSA	FORMOSA	-	-	-	-	-	-	-	-	-	-	-	-	-	-	-	-	-	
JUJUY	JUJUY	10	20	-	-	-	-	100	-	-	-	-	-	-	-	-	-	-	
MISIONES	POSADAS	-	-	-	-	-	-	-	-	-	-	-	-	-	-	-	-	-	
SALTA	SALTA	18	-	-	-	-	-	100	-	-	-	-	-	-	-	-	-	-	
SAN LUIS	SAN LUIS	-	100	-	-	-	-	100	-	-	100	-	-	-	-	100	-	-	
SANTIAGO DEL ESTERO	SANTIAGO DEL ESTERO	1	99	-	-	-	-	100	-	-	-	-	-	-	-	-	-	-	
	QUIMILI	39	61	-	-	-	-	86	14	-	-	-	-	-	-	-	-	-	
TUCUMAN	TUCUMAN	-	-	-	-	-	-	-	-	-	-	-	-	-	-	-	-	-	

Las cifras expresan porcentaje de la superficie del área sembrada.

Estado general: MB: Muy Bueno, B: Bueno, R: Regular, M:Malo.

Humedad: A: Adecuada, R: Regular, E: Exceso, I: Inundación, PS: Principio de Sequía, S: Sequía.

Estadio Fenológico: E: Emergencia; C:Crecimiento; F: Floración; L: Llenado; M: Madurez

(*) La sumatoria puede ser inferior a 100, correspondiendo la diferencia a siembras aún sin emerger.